

MÓVEL 1

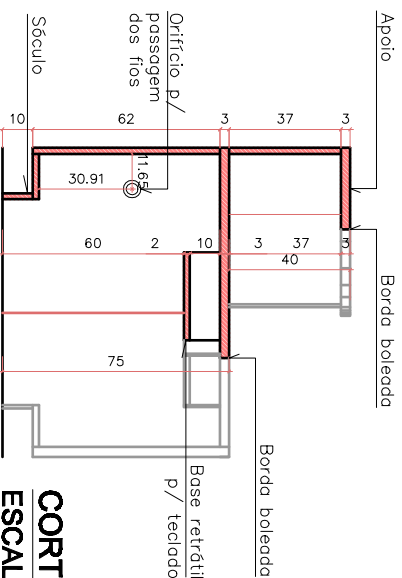

CORTE A-A
ESCALA 1/25

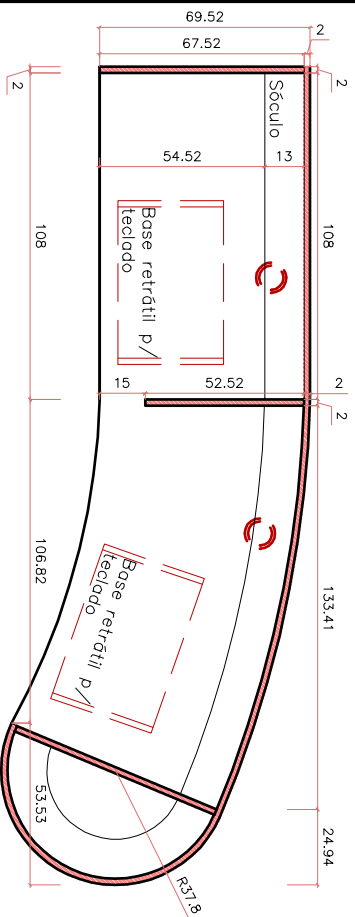

CORTE B-B
ESCALA 1/25

MÓVEL 2

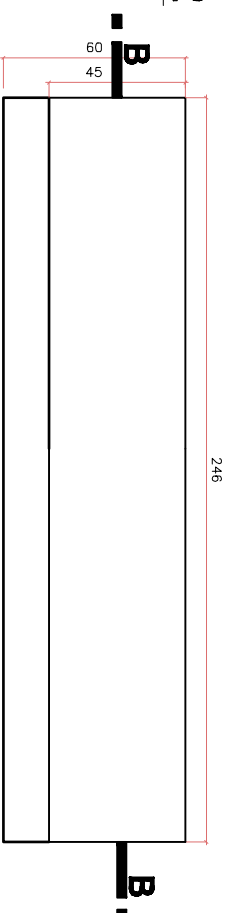

B

VISTA FRONTAL
ESCALA 1/25

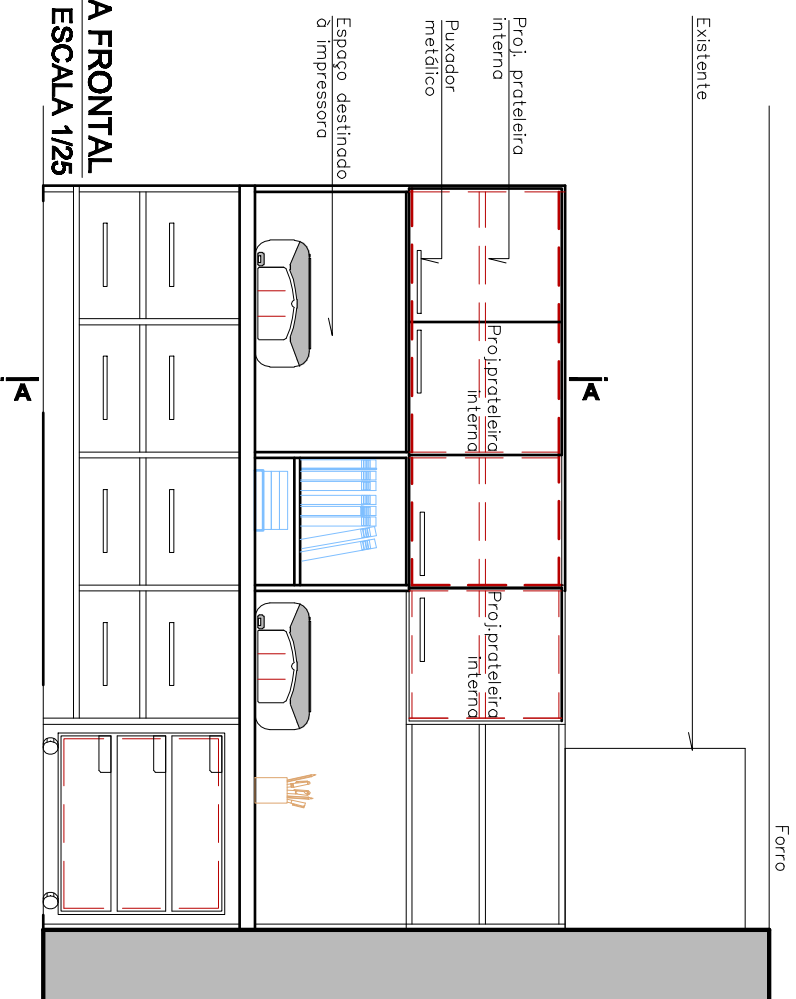

B

 <p>MINISTÉRIO DA EDUCAÇÃO UNIVERSIDADE FEDERAL DE SANTA MARIA HOSPITAL UNIVERSITÁRIO DE SANTA MARIA NÚCLEO DE APOIO GERAL Serviço de Arquitetura Hospitalar</p>	<p>OBRA</p> <p>MOBILIÁRIO RADIOTERAPIA</p> <p>PROPRIETÁRIO</p> <p>HUSM - Hospital Universitário de Santa Maria</p> <p>LOCALIZAÇÃO</p> <p>Av. Roraima, Campus Universitário - Camobi, Santa Maria/RS</p>	<p>RESPONSÁVEL TÉCNICO</p> <p>Arq. FÁBIO LA PINTO PARDINI</p> <p>PRANCHA</p> <p>PLANTA BAIXA - LOCALIZAÇÃO DOS MÓVEIS A SEREM EXECUTADOS</p>	<p>CREA - 107.096/RS</p> <p>DESENHO: Arq. F. Pardini</p> <p>Acad. Arq. Alice Klotz</p> <p>ESCALA</p> <p>ÁREA</p> <p>363,85</p>	<p>LEGENDA</p> <p><input checked="" type="checkbox"/> EXISTENTE</p> <p><input type="checkbox"/> A DEMOLIR</p> <p><input checked="" type="checkbox"/> A CONSTRUIR</p> <p>CONTEINER MEDIDAS E NÍVEIS NO LOCAL: NÃO TIRAR MEDIDAS E NÍVEIS POR BOLA.</p>	<p>DATA</p> <p>Set/2009</p>
--	---	--	--	---	------------------------------------